Konfetti

Rapport	4 Maschen
Reihenrapport	8 Reihen

Beidseitig gleich: nein

Bemerkungen: was in * --- * steht, wird wiederholt

Legende:

V = rechte Masche

~ = linke Masche

Für die zweite Reihe lest ihr von links nach rechts. Und weil eine Masche die vorne rechts erscheinen soll in der Rückreihe links gestrickt werden muss, müsst ihr eine im Diagramm rechts bezeichnete Masche links oder eine links bezeichnete Masche rechts stricken.

Rapport				Runden	Reihen
v	v	v	v	8 rechts	links
~	~	v	~	7 1 li, *1 re. 3 li *	1 li, *1 re. 3 li *
v	v	v	v	6 rechts	links
~	~	v	~	5 1 li, *1 re. 3 li *	1 li, *1 re. 3 li *
v	v	v	v	4 rechts	links
v	~	~	~	3 * 3 li, 1 re *	* 3 li, 1 re *
v	v	v	v	2 rechts	links
v	~	~	~	1 * 3 li, 1 re *	* 3 li, 1 re *

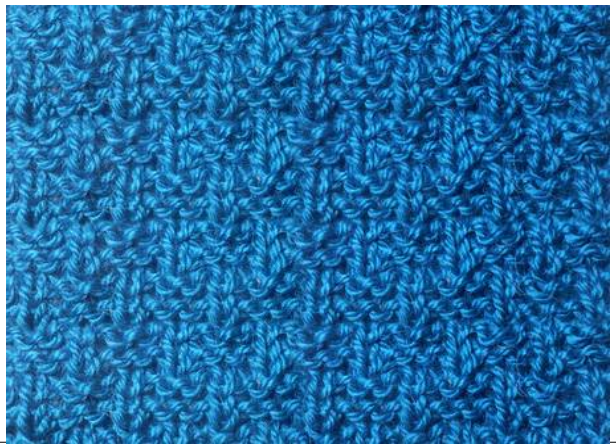

Diese Anleitung ist Copyright von Wollopus. Ein weitergeben und vervielfältigen ist NICHT erlaubt, aber ein weitergeben der Links erwünscht.
Zum einfachen Reihenzählen empfehle ich die App von Wollopus im Android-Store
Mehr Muster auf www.wollopus.de.

RÜCKREIHEN SIND IM CHART ENTHALTEN BITTE BEACHTEN !

Rand | Muster 42 Maschen | Rand

	1	2	3	4	5	6	7	8	9	10	11	12	13	14	15	16	17	18	19	20	21	22	23	24	25	26	27	28	29	30	31	32	33	34	35	36	37	38	39	40	41	42	43	44	45	46	47	48	49	50		
	v	v	v	v	v	v	v	v	v	v	v	v	v	v	v	v	v	v	v	v	v	v	v	v	v	v	v	v	v	v	v	v	v	v	v	v	v	v	v	v	v	v	v	v	v	v	v	v	v	v	Abketten	
68	~	~	~	~	~	~	~	~	~	~	~	~	~	~	~	~	~	~	~	~	~	~	~	~	~	~	~	~	~	~	~	~	~	~	~	~	~	~	~	~	~	~	~	~	~	~	~	~	~	~		
	v	v	v	v	v	v	v	v	v	v	v	v	v	v	v	v	v	v	v	v	v	v	v	v	v	v	v	v	v	v	v	v	v	v	v	v	v	v	v	v	v	v	v	v	v	v	v	v	v	v	67	Ende
66	~	~	~	~	~	~	~	~	~	~	~	~	~	~	~	~	~	~	~	~	~	~	~	~	~	~	~	~	~	~	~	~	~	~	~	~	~	~	~	~	~	~	~	~	~	~	~	~	~	~		
	v	v	v	v	v	v	v	v	v	v	v	v	v	v	v	v	v	v	v	v	v	v	v	v	v	v	v	v	v	v	v	v	v	v	v	v	v	v	v	v	v	v	v	v	v	v	v	v	v	v	65	
64	~	~	~	~	v	v	v	v	v	v	v	v	v	v	v	v	v	v	v	v	v	v	v	v	v	v	v	v	v	v	v	v	v	v	v	v	v	v	v	v	v	v	v	v	v	v	v	v	v	v		
	v	v	v	v	~	~	v	~	~	~	v	~	~	~	v	~	~	~	v	~	~	~	v	~	~	~	v	~	~	~	v	~	~	~	v	~	~	~	v	~	~	~	v	~	~	~	v	~	~	~	v	v	v	v	63	
62	~	~	~	~	v	v	v	v	v	v	v	v	v	v	v	v	v	v	v	v	v	v	v	v	v	v	v	v	v	v	v	v	v	v	v	v	v	v	v	v	v	v	v	v	v	v	v	v	v	v		
	v	v	v	v	v	~	~	~	v	~	~	~	v	~	~	~	v	~	~	~	v	~	~	~	v	~	~	~	v	~	~	~	v	~	~	~	v	~	~	~	v	~	~	~	v	~	~	~	v	v	v	v	61	
60	~	~	~	~	v	v	v	v	v	v	v	v	v	v	v	v	v	v	v	v	v	v	v	v	v	v	v	v	v	v	v	v	v	v	v	v	v	v	v	v	v	v	v	v	v	v	v	v	v	v		
	v	v	v	v	v	~	~	~	v	~	~	~	v	~	~	~	v	~	~	~	v	~	~	~	v	~	~	~	v	~	~	~	v	~	~	~	v	~	~	~	v	~	~	~	v	~	~	~	v	v	v	v	59	
58	~	~	~	~	v	v	v	v	v	v	v	v	v	v	v	v	v	v	v	v	v	v	v	v	v	v	v	v	v	v	v	v	v	v	v	v	v	v	v	v	v	v	v	v	v	v	v	v	v	v		
	v	v	v	v	~	~	v	~	~	~	v	~	~	~	v	~	~	~	v	~	~	~	v	~	~	~	v	~	~	~	v	~	~	~	v	~	~	~	v	~	~	~	v	~	~	~	v	~	~	~	v	v	v	v	57	4. Rapport
56	~	~	~	~	v	v	v	v	v	v	v	v	v	v	v	v	v	v	v	v	v	v	v	v	v	v	v	v	v	v	v	v	v	v	v	v	v	v	v	v	v	v	v	v	v	v	v	v	v	v		
	v	v	v	v	~	~	v	~	~	~	v	~	~	~	v	~	~	~	v	~	~	~	v	~	~	~	v	~	~	~	v	~	~	~	v	~	~	~	v	~	~	~	v	~	~	~	v	~	~	~	v	v	v	v	55	
54	~	~	~	~	v	v	v	v	v	v	v	v	v	v	v	v	v	v	v	v	v	v	v	v	v	v	v	v	v	v	v	v	v	v	v	v	v	v	v	v	v	v	v	v	v	v	v	v	v	v		
	v	v	v	v	v	~	~	~	v	~	~	~	v	~	~	~	v	~	~	~	v	~	~	~	v	~	~	~	v	~	~	~	v	~	~	~	v	~	~	~	v	~	~	~	v	~	~	~	v	v	v	v	53	
52	~	~	~	~	v	v	v	v	v	v	v	v	v	v	v	v	v	v	v	v	v	v	v	v	v	v	v	v	v	v	v	v	v	v	v	v	v	v	v	v	v	v	v	v	v	v	v	v	v	v		
	v	v	v	v	v	~	~	~	v	~	~	~	v	~	~	~	v	~	~	~	v	~	~	~	v	~	~	~	v	~	~	~	v	~	~	~	v	~	~	~	v	~	~	~	v	~	~	~	v	v	v	v	51	
50	~	~	~	~	v	v	v	v	v	v	v	v	v	v	v	v	v	v	v	v	v	v	v	v	v	v	v	v	v	v	v	v	v	v	v	v	v	v	v	v	v	v	v	v	v	v	v	v	v	v		
	v	v	v	v	~	~	v	~	~	~	v	~	~	~	v	~	~	~	v	~	~	~	v	~	~	~	v	~	~	~	v	~	~	~	v	~	~	~	v	~	~	~	v	~	~	~	v	~	~	~	v	v	v	v	49	
48	~	~	~	~	v	v	v	v	v	v	v	v	v	v	v	v	v	v	v	v	v	v	v	v	v	v	v	v	v	v	v	v	v	v	v	v	v	v	v	v	v	v	v	v	v	v	v	v	v	v		
	v	v	v	v	~	~	v	~	~	~	v	~	~	~	v	~	~	~	v	~	~	~	v	~	~	~	v	~	~	~	v	~	~	~	v	~	~	~	v	~	~	~	v	~	~	~	v	~	~	~	v	v	v	v	47	
46	~	~	~	~	v	v	v	v	v	v	v	v	v	v	v	v	v	v	v	v	v	v	v	v	v	v	v	v	v	v	v	v	v	v	v	v	v	v	v	v	v	v	v	v	v	v	v	v	v	v		
	v	v	v	v	v	~	~	~	v	~	~	~	v	~	~	~	v	~	~	~	v	~	~	~	v	~	~	~	v	~	~	~	v	~	~	~	v	~	~	~	v	~	~	~	v	~	~	~	v	v	v	v	45	
44	~	~	~	~	v	v	v	v	v	v	v	v	v	v	v	v	v	v	v	v	v	v	v	v	v	v	v	v	v	v	v	v	v	v	v	v	v	v	v	v	v	v	v	v	v	v	v	v	v	v		
	v	v	v	v	v	~	~	~	v	~	~	~	v	~	~	~	v	~	~	~	v	~	~	~	v	~	~	~	v	~	~	~	v	~	~	~	v	~	~	~	v	~	~	~	v	~	~	~	v	v	v	v	43	3. Rapport
42	~	~	~	~	v	v	v	v	v	v	v	v	v	v	v	v	v	v	v	v	v	v	v	v	v	v	v	v	v	v	v	v	v	v	v	v	v	v	v	v	v	v	v	v	v	v	v	v	v	v		
	v	v	v	v	~	~	v	~	~	~	v	~	~	~	v	~	~	~	v	~	~	~	v	~	~	~	v	~	~	~	v	~	~	~	v	~	~	~	v	~	~	~	v	~	~	~	v	~	~	~	v	v	v	v	41	
40	~	~	~	~	v	v	v	v	v	v	v	v	v	v	v	v	v	v	v	v	v	v	v	v	v	v	v	v	v	v	v	v	v	v	v	v	v	v	v	v	v	v	v	v	v	v	v	v	v	v		
	v	v	v	v	~	~	v	~	~	~	v	~	~	~	v	~	~	~	v	~	~	~	v	~	~	~	v	~	~	~	v	~	~	~	v	~	~	~	v	~	~	~	v	~	~	~	v	~	~	~	v	v	v	v	39	
38	~	~	~	~	v	v	v	v	v	v	v	v	v	v	v	v	v	v	v	v	v	v	v	v	v	v	v	v	v	v	v	v	v	v	v	v	v	v	v	v	v	v	v	v	v	v	v	v	v	v		
	v	v	v	v	v	~	~	~	v	~	~	~	v	~	~	~	v	~	~	~	v	~	~	~	v	~	~	~	v	~	~	~	v	~	~	~	v	~	~	~	v	~	~	~	v	~	~	~	v	v	v	v	37	
36	~	~	~	~	v	v	v	v	v	v	v	v	v	v	v	v	v	v	v	v	v	v	v	v	v	v	v	v	v	v	v	v	v	v	v	v	v	v	v	v	v	v	v	v	v	v	v	v	v	v		
	v	v	v	v	v	~	~	~	v	~	~	~	v	~	~	~	v	~	~	~	v	~	~	~	v	~	~	~	v	~	~	~	v	~	~	~	v	~	~	~	v	~	~	~	v	~	~	~	v	~	~	~	35	
34	~	~	~	~	v	v	v	v	v	v	v	v	v	v	v	v	v	v	v	v	v	v	v	v	v	v	v	v	v	v	v	v	v	v	v	v	v	v	v	v	v	v	v	v	v	v	v	v	v	v		
	v	v	v	v	~	~	v	~	~	~	v	~	~	~	v	~	~	~	v	~	~	~	v	~	~	~	v	~	~	~	v	~	~	~	v	~	~	~	v	~	~	~	v	~	~	~	v	~	~	~	v	v	v	v	33	
32	~	~	~	~	v	v	v	v	v	v	v	v	v	v	v	v	v	v	v	v	v	v	v	v	v	v	v	v	v	v	v	v	v	v	v	v	v	v	v	v	v	v	v	v	v	v	v	v	v	v		
	v	v	v	v	~	~	v	~	~	~	v	~	~	~	v	~	~	~	v	~	~	~	v	~	~	~	v	~	~	~	v	~	~	~	v	~	~	~	v	~	~	~	v	~	~	~	v	~	~	~	v	v	v	v	31	
30	~	~	~	~	v	v	v	v	v	v	v	v	v	v	v	v	v	v	v	v	v	v	v	v	v	v	v	v	v	v	v	v	v	v	v	v	v	v	v	v	v	v	v	v	v	v	v	v	v	v		
	v	v	v	v	v	~	~	~	v	~	~	~	v	~	~	~	v	~	~	~	v	~	~	~	v	~	~	~	v	~	~	~	v	~	~	~	v	~	~	~	v	~	~	~	v	~	~	~	v	~	~	~	29	2. Rapport
28	~	~	~	~	v	v	v	v	v	v	v	v	v	v	v	v	v	v	v	v	v	v	v	v	v	v	v	v	v	v	v	v	v	v	v	v	v	v	v	v	v	v	v	v	v	v	v	v	v	v		
	v	v	v	v	v	~	~	~	v	~	~	~	v	~	~	~	v	~	~	~	v	~	~	~	v	~	~	~	v	~	~	~	v	~	~	~	v	~	~	~	v	~	~	~	v	~	~	~	v	v	v	v	27	
26	~	~	~	~	v	v	v	v	v	v	v	v	v	v	v	v	v	v	v	v	v	v	v	v	v	v	v	v	v	v	v	v	v	v	v	v	v	v	v	v	v	v	v	v	v	v	v	v	v	v		
	v	v	v	v	~	~	v	~	~	~	v	~	~	~	v	~	~	~	v	~	~	~	v	~	~	~	v	~	~	~	v	~	~	~	v	~	~	~	v	~	~	~	v	~	~	~	v	~	~	~	v	v	v	v	25	
24	~	~	~	~	v	v	v	v	v	v	v	v	v	v	v	v	v	v	v	v	v	v	v	v	v	v	v	v	v	v	v	v	v	v	v	v	v	v	v	v	v	v	v	v	v	v	v	v	v	v		
	v	v	v	v	~	~	v	~	~	~	v	~	~	~	v	~	~	~	v	~	~	~	v	~	~	~	v	~	~	~	v	~	~	~	v	~	~	~	v	~	~	~	v	~	~	~	v	~	~	~	v	v	v	v	23	
22	~	~	~	~	v	v	v	v	v	v	v	v	v	v	v	v	v	v	v	v	v	v	v	v	v	v	v	v	v	v	v	v	v	v	v	v	v	v	v	v	v	v	v	v	v	v	v	v	v	v		
	v	v	v	v	v	~	~	~	v	~	~	~	v	~	~	~	v	~	~	~	v	~	~	~	v	~	~	~	v	~	~	~	v	~	~	~	v	~	~	~	v	~	~	~	v	~	~	~	v	v	v	v	21	
20	~	~	~	~	v	v	v	v	v	v	v	v	v	v	v	v	v	v	v	v	v	v	v	v	v	v	v	v	v	v	v	v	v	v	v	v	v	v	v	v	v	v	v	v	v	v	v	v	v	v		
	v	v	v	v	v	~	~	~	v	~	~	~	v	~	~	~	v	~	~	~	v	~	~	~	v	~	~	~	v	~	~	~	v	~	~	~	v	~	~	~	v	~	~	~	v	~	~	~	v	v	v	v	19	
18	~	~	~	~	v	v	v	v	v	v	v	v	v	v	v	v	v	v	v	v	v	v	v	v	v	v	v	v	v	v	v	v	v	v	v	v	v	v	v	v	v	v	v	v	v	v	v	v	v	v		
	v	v	v	v	~	~	v	~	~	~	v	~	~	~	v	~	~	~	v	~	~	~	v	~	~	~	v	~	~	~	v	~	~	~	v	~	~	~	v	~	~	~	v	~	~	~	v	~	~	~	v	v	v	v	17	
16	~	~	~	~	v	v	v	v	v	v	v	v	v	v	v	v	v	v	v	v	v	v	v	v	v	v	v	v	v	v	v	v	v	v	v	v	v	v	v	v	v	v	v	v	v	v	v	v	v	v		
	v	v	v	v	~	~	v	~	~	~	v	~	~	~	v	~	~	~	v	~	~	~	v	~	~	~	v	~	~	~	v	~	~	~	v	~	~	~	v	~	~	~	v	~	~	~	v	~	~	~	v	v	v	v	15	1. Rapport
14	~	~	~	~	v	v	v	v	v	v	v	v	v	v	v	v	v	v	v	v	v	v	v	v	v	v	v	v	v	v	v	v	v	v	v	v	v	v	v	v	v	v	v	v	v	v	v	v	v	v		
	v	v	v	v	~	~	v	~	~	~	v	~	~	~	v	~	~	~	v	~	~	~	v	~	~	~	v	~	~	~	v	~	~	~	v	~	~	~	v	~	~	~	v	~	~	~	v	~	~	~	v	v	v	v	13	
12	~	~	~	~	v	v	v	v	v	v	v	v	v	v	v	v	v	v	v	v	v	v	v	v	v	v	v	v	v	v	v	v	v	v	v	v	v	v	v	v	v	v	v	v	v	v	v	v	v	v		
	v	v	v	v	~	~	v	~	~	~	v	~	~	~	v	~	~	~	v	~	~	~	v	~	~	~	v	~	~	~	v	~	~	~	v	~	~	~	v	~	~	~	v	~	~	~	v	~	~	~	v	v	v	v	11	
10	~	~	~	~	v	v	v	v	v	v	v	v	v	v	v	v	v	v	v	v	v	v	v	v	v	v	v	v	v	v	v	v	v	v	v	v	v	v	v	v	v	v	v	v	v	v	v	v	v	v		
	v	v	v	v	~	~	v	~	~	~	v	~	~	~	v	~	~	~	v	~	~	~	v	~	~	~	v	~	~	~	v	~	~	~	v	~	~	~	v	~	~	~	v	~	~	~	v	~	~	~	v	v	v	v	9	
8	~	~	~	~	v	v	v	v	v	v	v	v	v	v	v	v	v	v	v	v	v	v	v	v	v	v	v	v	v	v	v	v	v	v	v	v	v	v	v	v	v	v	v	v	v	v	v	v	v	v		
	v	v	v	v	~	~	v	~	~	~	v	~	~	~	v	~	~	~	v	~	~	~	v	~	~	~	v	~	~	~	v	~	~	~	v	~	~	~	v	~	~	~	v	~	~	~	v	~	~	~	v	v	v	v	7	
6	~	~	~	~	v	v	v	v	v	v	v	v	v	v	v	v	v	v	v	v	v	v	v	v	v	v	v	v	v	v	v	v	v	v	v	v	v	v	v	v	v	v	v	v	v	v	v	v	v	v		
	v	v	v	v	v	v	v	v	v	v	v	v	v	v	v	v	v	v	v	v	v	v	v	v	v	v	v	v	v	v	v	v	v	v	v	v	v	v	v	v	v	v	v	v	v	v	v	v	v	v	5	Anfang
4	~	~	~	~	~	~	~	~	~	~	~	~	~	~	~	~	~	~	~	~	~	~	~	~	~	~	~	~	~	~	~	~	~	~	~	~	~	~	~	~	~	~	~	~	~	~	~	~	~	~		
	v	v	v	v	v	v	v	v	v	v	v	v	v	v	v	v	v	v	v	v	v	v	v	v	v	v	v	v	v	v	v	v	v	v	v	v	v	v	v	v	v	v	v	v	v	v	v	v	v	v	3	
2	~	~	~	~	~	~	~	~	~	~	~	~	~	~	~	~	~	~	~	~	~	~	~	~	~	~	~	~	~	~	~	~	~	~	~	~	~	~	~	~	~	~	~	~	~	~	~	~	~	~		
	v	v	v	v	v	v	v	v	v	v	v	v	v	v	v	v	v	v	v	v	v	v	v	v	v	v	v	v	v	v	v	v	v	v	v	v	v	v	v	v	v	v	v	v	v	v	v	v	v	v	1	