Falsche Waben

Rapport	8 Maschen
Reihenrapport	12 Reihen

Beidseitig gleich: nein

Bemerkungen: was in * --- * steht, wird wiederholt

Legende:

V = rechte Masche

~ = linke Masche

Für die zweite Reihe lest ihr von links nach rechts. Und weil eine Masche die vorne rechts erscheinen soll in der Rückreihe links gestrickt werden muss, müsst ihr eine im Diagramm rechts bezeichnete Masche links oder eine links bezeichnete Masche rechts stricken.

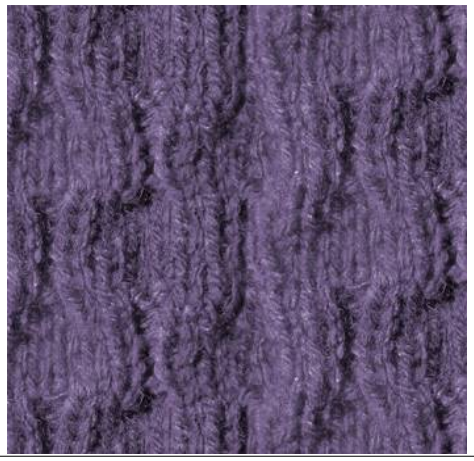

Rapport

v	v	v	v	~	~	v	v	12
v	v	v	v	~	~	v	v	11
v	v	v	v	~	~	v	v	10
v	v	v	v	~	~	v	v	9
v	v	v	v	~	~	v	v	8
v	v	v	v	~	~	v	v	7
~	~	v	v	v	v	v	v	6
~	~	v	v	v	v	v	v	5
~	~	v	v	v	v	v	v	4
~	~	v	v	v	v	v	v	3
~	~	v	v	v	v	v	v	2
~	~	v	v	v	v	v	v	1
8	7	6	5	4	3	2	1	

18 17 16 15 14 13 12 11 10 9

Runden

2 re, * 2 li, 6 re *
* 6 re, 2 li *

Reihen

2 re, * 2 li, 6 re * Rückreihen wie die Maschen erscheinen
* 6 re, 2 li * Rückreihen wie die Maschen erscheinen

Diese Anleitung ist Copyright von Wollopus. Ein weitergeben und vervielfältigen ist NICHT erlaubt, aber ein weitergeben der Links erwünscht.
Zum einfachen Reihenzählen empfehle ich die App von Wollopus im Android-Store
Mehr Muster auf www.wollopus.de.

RÜCKREIHEN SIND IM CHART ENTHALTEN BITTE BEACHTEN !

Rand | Muster 42 Maschen | Rand

	1	2	3	4	5	6	7	8	9	10	11	12	13	14	15	16	17	18	19	20	21	22	23	24	25	26	27	28	29	30	31	32	33	34	35	36	37	38	39	40	41	42	43	44	45	46	47	48	49	50		
	v	v	v	v	v	v	v	v	v	v	v	v	v	v	v	v	v	v	v	v	v	v	v	v	v	v	v	v	v	v	v	v	v	v	v	v	v	v	v	v	v	v	v	v	v	v	v	v	v	v	Abketten	
68	~	~	~	~	~	~	~	~	~	~	~	~	~	~	~	~	~	~	~	~	~	~	~	~	~	~	~	~	~	~	~	~	~	~	~	~	~	~	~	~	~	~	~	~	~	~	~	~	~	~		
	v	v	v	v	v	v	v	v	v	v	v	v	v	v	v	v	v	v	v	v	v	v	v	v	v	v	v	v	v	v	v	v	v	v	v	v	v	v	v	v	v	v	v	v	v	v	v	v	v	v	67	Ende
66	~	~	~	~	~	~	~	~	~	~	~	~	~	~	~	~	~	~	~	~	~	~	~	~	~	~	~	~	~	~	~	~	~	~	~	~	~	~	~	~	~	~	~	~	~	~	~	~	~	~		
	v	v	v	v	v	v	v	v	v	v	v	v	v	v	v	v	v	v	v	v	v	v	v	v	v	v	v	v	v	v	v	v	v	v	v	v	v	v	v	v	v	v	v	v	v	v	v	v	v	v	65	
64	~	~	~	~	v	v	v	v	~	~	v	v	v	v	v	v	~	~	v	v	v	v	v	v	~	~	v	v	v	v	v	v	~	~	v	v	v	v	v	v	~	~	v	v	v	v	~	~	~	~		
	v	v	v	v	v	v	v	v	~	~	v	v	v	v	v	v	~	~	v	v	v	v	v	v	~	~	v	v	v	v	v	v	~	~	v	v	v	v	v	v	~	~	v	v	v	v	v	v	v	v	63	
62	~	~	~	~	v	v	v	v	~	~	v	v	v	v	v	v	~	~	v	v	v	v	v	v	~	~	v	v	v	v	v	v	~	~	v	v	v	v	v	v	~	~	v	v	v	v	~	~	~	~		
	v	v	v	v	v	v	v	v	~	~	v	v	v	v	v	v	~	~	v	v	v	v	v	v	~	~	v	v	v	v	v	v	~	~	v	v	v	v	v	v	~	~	v	v	v	v	v	v	v	v	61	Rest
60	~	~	~	~	~	~	v	v	v	v	v	v	~	~	v	v	v	v	v	v	~	~	v	v	v	v	v	v	~	~	v	v	v	v	v	v	~	~	v	v	v	v	v	v	~	~	~	~	~	~		
	v	v	v	v	~	~	v	v	v	v	v	v	~	~	v	v	v	v	v	v	~	~	v	v	v	v	v	v	~	~	v	v	v	v	v	v	~	~	v	v	v	v	v	v	~	~	v	v	v	v	59	
58	~	~	~	~	v	v	v	v	v	v	v	v	~	~	v	v	v	v	v	v	~	~	v	v	v	v	v	v	~	~	v	v	v	v	v	v	~	~	v	v	v	v	v	v	~	~	~	~	~	~		
	v	v	v	v	~	~	v	v	v	v	v	v	~	~	v	v	v	v	v	v	~	~	v	v	v	v	v	v	~	~	v	v	v	v	v	v	~	~	v	v	v	v	v	v	~	~	v	v	v	v	57	
56	~	~	~	~	~	~	v	v	v	v	v	v	~	~	v	v	v	v	v	v	~	~	v	v	v	v	v	v	~	~	v	v	v	v	v	v	~	~	v	v	v	v	v	v	~	~	~	~	~	~		
	v	v	v	v	~	~	v	v	v	v	v	v	~	~	v	v	v	v	v	v	~	~	v	v	v	v	v	v	~	~	v	v	v	v	v	v	~	~	v	v	v	v	v	v	~	~	v	v	v	v	55	
54	~	~	~	~	v	v	v	v	~	~	v	v	v	v	v	v	~	~	v	v	v	v	v	v	~	~	v	v	v	v	v	v	~	~	v	v	v	v	v	v	~	~	v	v	v	v	~	~	~	~		
	v	v	v	v	v	v	v	v	~	~	v	v	v	v	v	v	~	~	v	v	v	v	v	v	~	~	v	v	v	v	v	v	~	~	v	v	v	v	v	v	~	~	v	v	v	v	v	v	v	v	53	
52	~	~	~	~	v	v	v	v	~	~	v	v	v	v	v	v	~	~	v	v	v	v	v	v	~	~	v	v	v	v	v	v	~	~	v	v	v	v	v	v	~	~	v	v	v	v	~	~	~	~		
	v	v	v	v	v	v	v	v	~	~	v	v	v	v	v	v	~	~	v	v	v	v	v	v	~	~	v	v	v	v	v	v	~	~	v	v	v	v	v	v	~	~	v	v	v	v	v	v	v	v	51	4. Rapport
50	~	~	~	~	v	v	v	v	~	~	v	v	v	v	v	v	~	~	v	v	v	v	v	v	~	~	v	v	v	v	v	v	~	~	v	v	v	v	v	v	~	~	v	v	v	v	~	~	~	~		
	v	v	v	v	v	v	v	v	~	~	v	v	v	v	v	v	~	~	v	v	v	v	v	v	~	~	v	v	v	v	v	v	~	~	v	v	v	v	v	v	~	~	v	v	v	v	v	v	v	v	49	
48	~	~	~	~	~	~	v	v	v	v	v	v	~	~	v	v	v	v	v	v	~	~	v	v	v	v	v	v	~	~	v	v	v	v	v	v	~	~	v	v	v	v	v	v	~	~	~	~	~	~		
	v	v	v	v	~	~	v	v	v	v	v	v	~	~	v	v	v	v	v	v	~	~	v	v	v	v	v	v	~	~	v	v	v	v	v	v	~	~	v	v	v	v	v	v	~	~	v	v	v	v	47	
46	~	~	~	~	~	~	v	v	v	v	v	v	~	~	v	v	v	v	v	v	~	~	v	v	v	v	v	v	~	~	v	v	v	v	v	v	~	~	v	v	v	v	v	v	~	~	~	~	~	~		
	v	v	v	v	~	~	v	v	v	v	v	v	~	~	v	v	v	v	v	v	~	~	v	v	v	v	v	v	~	~	v	v	v	v	v	v	~	~	v	v	v	v	v	v	~	~	v	v	v	v	45	
44	~	~	~	~	~	~	v	v	v	v	v	v	~	~	v	v	v	v	v	v	~	~	v	v	v	v	v	v	~	~	v	v	v	v	v	v	~	~	v	v	v	v	v	v	~	~	~	~	~	~		
	v	v	v	v	~	~	v	v	v	v	v	v	~	~	v	v	v	v	v	v	~	~	v	v	v	v	v	v	~	~	v	v	v	v	v	v	~	~	v	v	v	v	v	v	~	~	v	v	v	v	43	
42	~	~	~	~	v	v	v	v	~	~	v	v	v	v	v	v	~	~	v	v	v	v	v	v	~	~	v	v	v	v	v	v	~	~	v	v	v	v	v	v	~	~	v	v	v	v	~	~	~	~		
	v	v	v	v	v	v	v	v	~	~	v	v	v	v	v	v	~	~	v	v	v	v	v	v	~	~	v	v	v	v	v	v	~	~	v	v	v	v	v	v	~	~	v	v	v	v	v	v	v	v	41	
40	~	~	~	~	v	v	v	v	~	~	v	v	v	v	v	v	~	~	v	v	v	v	v	v	~	~	v	v	v	v	v	v	~	~	v	v	v	v	v	v	~	~	v	v	v	v	~	~	~	~		
	v	v	v	v	v	v	v	v	~	~	v	v	v	v	v	v	~	~	v	v	v	v	v	v	~	~	v	v	v	v	v	v	~	~	v	v	v	v	v	v	~	~	v	v	v	v	v	v	v	v	39	
38	~	~	~	~	v	v	v	v	~	~	v	v	v	v	v	v	~	~	v	v	v	v	v	v	~	~	v	v	v	v	v	v	~	~	v	v	v	v	v	v	~	~	v	v	v	v	~	~	~	~		
	v	v	v	v	v	v	v	v	~	~	v	v	v	v	v	v	~	~	v	v	v	v	v	v	~	~	v	v	v	v	v	v	~	~	v	v	v	v	v	v	~	~	v	v	v	v	v	v	v	v	37	3. Rapport
36	~	~	~	~	~	~	v	v	v	v	v	v	~	~	v	v	v	v	v	v	~	~	v	v	v	v	v	v	~	~	v	v	v	v	v	v	~	~	v	v	v	v	v	v	~	~	~	~	~	~		
	v	v	v	v	~	~	v	v	v	v	v	v	~	~	v	v	v	v	v	v	~	~	v	v	v	v	v	v	~	~	v	v	v	v	v	v	~	~	v	v	v	v	v	v	~	~	v	v	v	v	35	
34	~	~	~	~	~	~	v	v	v	v	v	v	~	~	v	v	v	v	v	v	~	~	v	v	v	v	v	v	~	~	v	v	v	v	v	v	~	~	v	v	v	v	v	v	~	~	~	~	~	~		
	v	v	v	v	~	~	v	v	v	v	v	v	~	~	v	v	v	v	v	v	~	~	v	v	v	v	v	v	~	~	v	v	v	v	v	v	~	~	v	v	v	v	v	v	~	~	v	v	v	v	33	
32	~	~	~	~	~	~	v	v	v	v	v	v	~	~	v	v	v	v	v	v	~	~	v	v	v	v	v	v	~	~	v	v	v	v	v	v	~	~	v	v	v	v	v	v	~	~	~	~	~	~		
	v	v	v	v	~	~	v	v	v	v	v	v	~	~	v	v	v	v	v	v	~	~	v	v	v	v	v	v	~	~	v	v	v	v	v	v	~	~	v	v	v	v	v	v	~	~	v	v	v	v	31	
30	~	~	~	~	v	v	v	v	~	~	v	v	v	v	v	v	~	~	v	v	v	v	v	v	~	~	v	v	v	v	v	v	~	~	v	v	v	v	v	v	~	~	v	v	v	v	~	~	~	~		
	v	v	v	v	v	v	v	v	~	~	v	v	v	v	v	v	~	~	v	v	v	v	v	v	~	~	v	v	v	v	v	v	~	~	v	v	v	v	v	v	~	~	v	v	v	v	v	v	v	v	29	
28	~	~	~	~	v	v	v	v	~	~	v	v	v	v	v	v	~	~	v	v	v	v	v	v	~	~	v	v	v	v	v	v	~	~	v	v	v	v	v	v	~	~	v	v	v	v	~	~	~	~		
	v	v	v	v	v	v	v	v	~	~	v	v	v	v	v	v	~	~	v	v	v	v	v	v	~	~	v	v	v	v	v	v	~	~	v	v	v	v	v	v	~	~	v	v	v	v	v	v	v	v	27	
26	~	~	~	~	v	v	v	v	~	~	v	v	v	v	v	v	~	~	v	v	v	v	v	v	~	~	v	v	v	v	v	v	~	~	v	v	v	v	v	v	~	~	v	v	v	v	~	~	~	~		
	v	v	v	v	v	v	v	v	~	~	v	v	v	v	v	v	~	~	v	v	v	v	v	v	~	~	v	v	v	v	v	v	~	~	v	v	v	v	v	v	~	~	v	v	v	v	v	v	v	v	25	2. Rapport
24	~	~	~	~	~	~	v	v	v	v	v	v	~	~	v	v	v	v	v	v	~	~	v	v	v	v	v	v	~	~	v	v	v	v	v	v	~	~	v	v	v	v	v	v	~	~	~	~	~	~		
	v	v	v	v	~	~	v	v	v	v	v	v	~	~	v	v	v	v	v	v	~	~	v	v	v	v	v	v	~	~	v	v	v	v	v	v	~	~	v	v	v	v	v	v	~	~	v	v	v	v	23	
22	~	~	~	~	~	~	v	v	v	v	v	v	~	~	v	v	v	v	v	v	~	~	v	v	v	v	v	v	~	~	v	v	v	v	v	v	~	~	v	v	v	v	v	v	~	~	~	~	~	~		
	v	v	v	v	~	~	v	v	v	v	v	v	~	~	v	v	v	v	v	v	~	~	v	v	v	v	v	v	~	~	v	v	v	v	v	v	~	~	v	v	v	v	v	v	~	~	v	v	v	v	21	
20	~	~	~	~	~	~	v	v	v	v	v	v	~	~	v	v	v	v	v	v	~	~	v	v	v	v	v	v	~	~	v	v	v	v	v	v	~	~	v	v	v	v	v	v	~	~	~	~	~	~		
	v	v	v	v	~	~	v	v	v	v	v	v	~	~	v	v	v	v	v	v	~	~	v	v	v	v	v	v	~	~	v	v	v	v	v	v	~	~	v	v	v	v	v	v	~	~	v	v	v	v	19	
18	~	~	~	~	v	v	v	v	~	~	v	v	v	v	v	v	~	~	v	v	v	v	v	v	~	~	v	v	v	v	v	v	~	~	v	v	v	v	v	v	~	~	v	v	v	v	~	~	~	~		
	v	v	v	v	v	v	v	v	~	~	v	v	v	v	v	v	~	~	v	v	v	v	v	v	~	~	v	v	v	v	v	v	~	~	v	v	v	v	v	v	~	~	v	v	v	v	v	v	v	v	17	
16	~	~	~	~	v	v	v	v	~	~	v	v	v	v	v	v	~	~	v	v	v	v	v	v	~	~	v	v	v	v	v	v	~	~	v	v	v	v	v	v	~	~	v	v	v	v	~	~	~	~		
	v	v	v	v	v	v	v	v	~	~	v	v	v	v	v	v	~	~	v	v	v	v	v	v	~	~	v	v	v	v	v	v	~	~	v	v	v	v	v	v	~	~	v	v	v	v	v	v	v	v	15	
14	~	~	~	~	v	v	v	v	~	~	v	v	v	v	v	v	~	~	v	v	v	v	v	v	~	~	v	v	v	v	v	v	~	~	v	v	v	v	v	v	~	~	v	v	v	v	~	~	~	~		
	v	v	v	v	v	v	v	v	~	~	v	v	v	v	v	v	~	~	v	v	v	v	v	v	~	~	v	v	v	v	v	v	~	~	v	v	v	v	v	v	~	~	v	v	v	v	v	v	v	v	13	1. Rapport
12	~	~	~	~	~	~	v	v	v	v	v	v	~	~	v	v	v	v	v	v	~	~	v	v	v	v	v	v	~	~	v	v	v	v	v	v	~	~	v	v	v	v	v	v	~	~	~	~	~	~		
	v	v	v	v	~	~	v	v	v	v	v	v	~	~	v	v	v	v	v	v	~	~	v	v	v	v	v	v	~	~	v	v	v	v	v	v	~	~	v	v	v	v	v	v	~	~	v	v	v	v	11	
10	~	~	~	~	~	~	v	v	v	v	v	v	~	~	v	v	v	v	v	v	~	~	v	v	v	v	v	v	~	~	v	v	v	v	v	v	~	~	v	v	v	v	v	v	~	~	~	~	~	~		
	v	v	v	v	~	~	v	v	v	v	v	v	~	~	v	v	v	v	v	v	~	~	v	v	v	v	v	v	~	~	v	v	v	v	v	v	~	~	v	v	v	v	v	v	~	~	v	v	v	v	9	
8	~	~	~	~	~	~	v	v	v	v	v	v	~	~	v	v	v	v	v	v	~	~	v	v	v	v	v	v	~	~	v	v	v	v	v	v	~	~	v	v	v	v	v	v	~	~	~	~	~	~		
	v	v	v	v	~	~	v	v	v	v	v	v	~	~	v	v	v	v	v	v	~	~	v	v	v	v	v	v	~	~	v	v	v	v	v	v	~	~	v	v	v	v	v	v	~	~	v	v	v	v	7	
6	~	~	~	~	v	v	v	v	v	v	v	v	v	v	v	v	v	v	v	v	v	v	v	v	v	v	v	v	v	v	v	v	v	v	v	v	v	v	v	v	v	v	v	v	v	v	~	~	~	~		
	v	v	v	v	v	v	v	v	v	v	v	v	v	v	v	v	v	v	v	v	v	v	v	v	v	v	v	v	v	v	v	v	v	v	v	v	v	v	v	v	v	v	v	v	v	v	v	v	v	v	5	Anfang
4	~	~	~	~	~	~	~	~	~	~	~	~	~	~	~	~	~	~	~	~	~	~	~	~	~	~	~	~	~	~	~	~	~	~	~	~	~	~	~	~	~	~	~	~	~	~	~	~	~	~		
	v	v	v	v	v	v	v	v	v	v	v	v	v	v	v	v	v	v	v	v	v	v	v	v	v	v	v	v	v	v	v	v	v	v	v	v	v	v	v	v	v	v	v	v	v	v	v	v	v	v	3	
2	~	~	~	~	~	~	~	~	~	~	~	~	~	~	~	~	~	~	~	~	~	~	~	~	~	~	~	~	~	~	~	~	~	~	~	~	~	~	~	~	~	~	~	~	~	~	~	~	~	~		
	v	v	v	v	v	v	v	v	v	v	v	v	v	v	v	v	v	v	v	v	v	v	v	v	v	v	v	v	v	v	v	v	v	v	v	v	v	v	v	v	v	v	v	v	v	v	v	v	v	v	1	