Webmuster

Rapport	6 Maschen
Reihenrapport	8 Reihen

Beidseitig gleich: nein

Bemerkungen: was in * --- * steht, wird wiederholt

Legende:

V = rechte Masche

~ = linke Masche

~a = Faden nach vorne, Masche links abheben

Für die zweite Reihe lest ihr von links nach rechts. Und weil eine Masche die vorne rechts erscheinen soll in der Rückreihe links gestrickt werden muss, müsst ihr eine im Diagramm rechts bezeichnete Masche links oder eine links bezeichnete Masche rechts stricken.

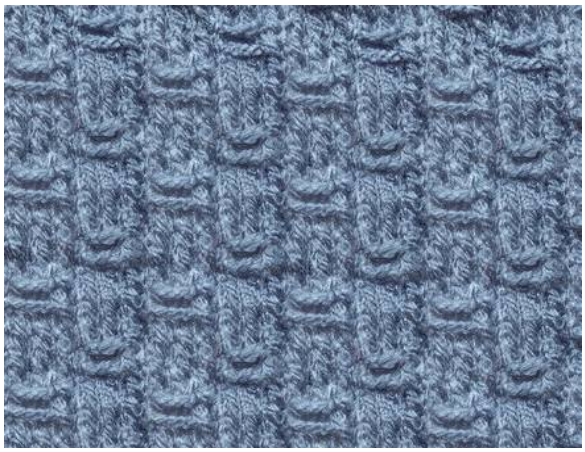

Rapport							Runden	Reihen
v	v	v	v	v	v	8	rechts	links
v	v	v	~a	~a	v	7	1 re, * 2 li abheben, 4 re '	
v	v	v	v	v	v	6	rechts	links
v	v	v	~a	~a	v	5	1 re, * 2 li abheben, 4 re '	
v	v	v	v	v	v	4	rechts	links
~a	~a	v	v	v	v	3	* 4 re, 2 li abheben	
v	v	v	v	v	v	2	rechts	links
~a	~a	v	v	v	v	1	* 4 re, 2 li abheben	
6	5	4	3	2	1			

Das Muster entsteht durch die vorne liegenden Spannfäden

Diese Anleitung ist Copyright von Wollopus. Ein weitergeben und vervielfältigen ist NICHT erlaubt, aber ein weitergeben der Links erwünscht.
Zum einfachen Reihenzählen empfehle ich die App von Wollopus im Android-Store
Mehr Muster auf www.wollopus.de.

RÜCKREIHEN SIND IM CHART ENTHALTEN BITTE BEACHTEN !

Rand | Muster 42 Maschen | Rand

	1	2	3	4	5	6	7	8	9	10	11	12	13	14	15	16	17	18	19	20	21	22	23	24	25	26	27	28	29	30	31	32	33	34	35	36	37	38	39	40	41	42	43	44	45	46	47	48	49	50		
	v	v	v	v	v	v	v	v	v	v	v	v	v	v	v	v	v	v	v	v	v	v	v	v	v	v	v	v	v	v	v	v	v	v	v	v	v	v	v	v	v	v	v	v	v	v	v	v	v	v	Abketten	
68	~	~	~	~	~	~	~	~	~	~	~	~	~	~	~	~	~	~	~	~	~	~	~	~	~	~	~	~	~	~	~	~	~	~	~	~	~	~	~	~	~	~	~	~	~	~	~	~	~	~		
	v	v	v	v	v	v	v	v	v	v	v	v	v	v	v	v	v	v	v	v	v	v	v	v	v	v	v	v	v	v	v	v	v	v	v	v	v	v	v	v	v	v	v	v	v	v	v	v	v	v	67	Ende
66	~	~	~	~	~	~	~	~	~	~	~	~	~	~	~	~	~	~	~	~	~	~	~	~	~	~	~	~	~	~	~	~	~	~	~	~	~	~	~	~	~	~	~	~	~	~	~	~	~	~		
	v	v	v	v	v	v	v	v	v	v	v	v	v	v	v	v	v	v	v	v	v	v	v	v	v	v	v	v	v	v	v	v	v	v	v	v	v	v	v	v	v	v	v	v	v	v	v	v	v	v	65	
64	~	~	~	~	v	v	v	v	v	v	v	v	v	v	v	v	v	v	v	v	v	v	v	v	v	v	v	v	v	v	v	v	v	v	v	v	v	v	v	v	v	v	v	v	v	v	~	~	~	~		
	v	v	v	v	~a	~a	v	v	v	v	~a	~a	v	v	v	v	~a	~a	v	v	v	v	~a	~a	v	v	v	v	~a	~a	v	v	v	v	~a	~a	v	v	v	v	~a	~a	v	v	v	v	v	v	v	v	63	
62	~	~	~	~	v	v	v	v	v	v	v	v	v	v	v	v	v	v	v	v	v	v	v	v	v	v	v	v	v	v	v	v	v	v	v	v	v	v	v	v	v	v	v	v	v	v	~	~	~	~		
	v	v	v	v	v	v	v	~a	~a	v	v	v	~a	~a	v	v	v	v	~a	~a	v	v	v	v	~a	~a	v	v	v	v	~a	~a	v	v	v	v	~a	~a	v	v	v	v	~a	~a	v	v	v	v	v	v	v	v	61	
60	~	~	~	~	v	v	v	v	v	v	v	v	v	v	v	v	v	v	v	v	v	v	v	v	v	v	v	v	v	v	v	v	v	v	v	v	v	v	v	v	v	v	v	v	v	v	~	~	~	~		
	v	v	v	v	v	v	v	~a	~a	v	v	v	v	~a	~a	v	v	v	v	~a	~a	v	v	v	v	~a	~a	v	v	v	v	~a	~a	v	v	v	v	~a	~a	v	v	v	v	~a	~a	v	v	v	v	v	v	v	v	59	7. Rapport
58	~	~	~	~	v	v	v	v	v	v	v	v	v	v	v	v	v	v	v	v	v	v	v	v	v	v	v	v	v	v	v	v	v	v	v	v	v	v	v	v	v	v	v	v	v	v	~	~	~	~		
	v	v	v	v	~a	~a	v	v	v	v	~a	~a	v	v	v	v	~a	~a	v	v	v	v	~a	~a	v	v	v	v	~a	~a	v	v	v	v	~a	~a	v	v	v	v	~a	~a	v	v	v	v	v	v	v	v	57	
56	~	~	~	~	v	v	v	v	v	v	v	v	v	v	v	v	v	v	v	v	v	v	v	v	v	v	v	v	v	v	v	v	v	v	v	v	v	v	v	v	v	v	v	v	v	v	~	~	~	~		
	v	v	v	v	~a	~a	v	v	v	v	~a	~a	v	v	v	v	~a	~a	v	v	v	v	~a	~a	v	v	v	v	~a	~a	v	v	v	v	~a	~a	v	v	v	v	~a	~a	v	v	v	v	v	v	v	v	55	
54	~	~	~	~	v	v	v	v	v	v	v	v	v	v	v	v	v	v	v	v	v	v	v	v	v	v	v	v	v	v	v	v	v	v	v	v	v	v	v	v	v	v	v	v	v	v	~	~	~	~		
	v	v	v	v	v	v	v	~a	~a	v	v	v	~a	~a	v	v	v	v	~a	~a	v	v	v	v	~a	~a	v	v	v	v	~a	~a	v	v	v	v	~a	~a	v	v	v	v	~a	~a	v	v	v	v	v	v	v	v	53	
52	~	~	~	~	v	v	v	v	v	v	v	v	v	v	v	v	v	v	v	v	v	v	v	v	v	v	v	v	v	v	v	v	v	v	v	v	v	v	v	v	v	v	v	v	v	v	~	~	~	~		
	v	v	v	v	v	v	v	~a	~a	v	v	v	v	~a	~a	v	v	v	v	~a	~a	v	v	v	v	~a	~a	v	v	v	v	~a	~a	v	v	v	v	~a	~a	v	v	v	v	~a	~a	v	v	v	v	v	v	v	v	51	
50	~	~	~	~	v	v	v	v	v	v	v	v	v	v	v	v	v	v	v	v	v	v	v	v	v	v	v	v	v	v	v	v	v	v	v	v	v	v	v	v	v	v	v	v	v	v	~	~	~	~		
	v	v	v	v	~a	~a	v	v	v	v	~a	~a	v	v	v	v	~a	~a	v	v	v	v	~a	~a	v	v	v	v	~a	~a	v	v	v	v	~a	~a	v	v	v	v	~a	~a	v	v	v	v	v	v	v	v	49	
48	~	~	~	~	v	v	v	v	v	v	v	v	v	v	v	v	v	v	v	v	v	v	v	v	v	v	v	v	v	v	v	v	v	v	v	v	v	v	v	v	v	v	v	v	v	v	~	~	~	~		
	v	v	v	v	~a	~a	v	v	v	v	~a	~a	v	v	v	v	~a	~a	v	v	v	v	~a	~a	v	v	v	v	~a	~a	v	v	v	v	~a	~a	v	v	v	v	~a	~a	v	v	v	v	v	v	v	v	47	
46	~	~	~	~	v	v	v	v	v	v	v	v	v	v	v	v	v	v	v	v	v	v	v	v	v	v	v	v	v	v	v	v	v	v	v	v	v	v	v	v	v	v	v	v	v	v	~	~	~	~		
	v	v	v	v	v	v	v	~a	~a	v	v	v	v	~a	~a	v	v	v	v	~a	~a	v	v	v	v	~a	~a	v	v	v	v	~a	~a	v	v	v	v	~a	~a	v	v	v	v	~a	~a	v	v	v	v	v	v	v	v	45	
44	~	~	~	~	v	v	v	v	v	v	v	v	v	v	v	v	v	v	v	v	v	v	v	v	v	v	v	v	v	v	v	v	v	v	v	v	v	v	v	v	v	v	v	v	v	v	~	~	~	~		
	v	v	v	v	v	v	v	~a	~a	v	v	v	v	~a	~a	v	v	v	v	~a	~a	v	v	v	v	~a	~a	v	v	v	v	~a	~a	v	v	v	v	~a	~a	v	v	v	v	~a	~a	v	v	v	v	v	v	v	v	43	
42	~	~	~	~	v	v	v	v	v	v	v	v	v	v	v	v	v	v	v	v	v	v	v	v	v	v	v	v	v	v	v	v	v	v	v	v	v	v	v	v	v	v	v	v	v	v	~	~	~	~		
	v	v	v	v	~a	~a	v	v	v	v	~a	~a	v	v	v	v	~a	~a	v	v	v	v	~a	~a	v	v	v	v	~a	~a	v	v	v	v	~a	~a	v	v	v	v	~a	~a	v	v	v	v	v	v	v	v	41	
40	~	~	~	~	v	v	v	v	v	v	v	v	v	v	v	v	v	v	v	v	v	v	v	v	v	v	v	v	v	v	v	v	v	v	v	v	v	v	v	v	v	v	v	v	v	v	~	~	~	~		
	v	v	v	v	~a	~a	v	v	v	v	~a	~a	v	v	v	v	~a	~a	v	v	v	v	~a	~a	v	v	v	v	~a	~a	v	v	v	v	~a	~a	v	v	v	v	~a	~a	v	v	v	v	v	v	v	v	39	
38	~	~	~	~	v	v	v	v	v	v	v	v	v	v	v	v	v	v	v	v	v	v	v	v	v	v	v	v	v	v	v	v	v	v	v	v	v	v	v	v	v	v	v	v	v	v	~	~	~	~		
	v	v	v	v	v	v	v	~a	~a	v	v	v	v	~a	~a	v	v	v	v	~a	~a	v	v	v	v	~a	~a	v	v	v	v	~a	~a	v	v	v	v	~a	~a	v	v	v	v	~a	~a	v	v	v	v	v	v	v	v	37	
36	~	~	~	~	v	v	v	v	v	v	v	v	v	v	v	v	v	v	v	v	v	v	v	v	v	v	v	v	v	v	v	v	v	v	v	v	v	v	v	v	v	v	v	v	v	v	~	~	~	~		
	v	v	v	v	v	v	v	~a	~a	v	v	v	v	~a	~a	v	v	v	v	~a	~a	v	v	v	v	~a	~a	v	v	v	v	~a	~a	v	v	v	v	~a	~a	v	v	v	v	~a	~a	v	v	v	v	v	v	v	v	35	
34	~	~	~	~	v	v	v	v	v	v	v	v	v	v	v	v	v	v	v	v	v	v	v	v	v	v	v	v	v	v	v	v	v	v	v	v	v	v	v	v	v	v	v	v	v	v	~	~	~	~		
	v	v	v	v	~a	~a	v	v	v	v	~a	~a	v	v	v	v	~a	~a	v	v	v	v	~a	~a	v	v	v	v	~a	~a	v	v	v	v	~a	~a	v	v	v	v	~a	~a	v	v	v	v	v	v	v	v	33	
32	~	~	~	~	v	v	v	v	v	v	v	v	v	v	v	v	v	v	v	v	v	v	v	v	v	v	v	v	v	v	v	v	v	v	v	v	v	v	v	v	v	v	v	v	v	v	~	~	~	~		
	v	v	v	v	~a	~a	v	v	v	v	~a	~a	v	v	v	v	~a	~a	v	v	v	v	~a	~a	v	v	v	v	~a	~a	v	v	v	v	~a	~a	v	v	v	v	~a	~a	v	v	v	v	v	v	v	v	31	
30	~	~	~	~	v	v	v	v	v	v	v	v	v	v	v	v	v	v	v	v	v	v	v	v	v	v	v	v	v	v	v	v	v	v	v	v	v	v	v	v	v	v	v	v	v	v	~	~	~	~		
	v	v	v	v	v	v	v	~a	~a	v	v	v	v	~a	~a	v	v	v	v	~a	~a	v	v	v	v	~a	~a	v	v	v	v	~a	~a	v	v	v	v	~a	~a	v	v	v	v	~a	~a	v	v	v	v	v	v	v	v	29	
28	~	~	~	~	v	v	v	v	v	v	v	v	v	v	v	v	v	v	v	v	v	v	v	v	v	v	v	v	v	v	v	v	v	v	v	v	v	v	v	v	v	v	v	v	v	v	~	~	~	~		
	v	v	v	v	v	v	v	~a	~a	v	v	v	v	~a	~a	v	v	v	v	~a	~a	v	v	v	v	~a	~a	v	v	v	v	~a	~a	v	v	v	v	~a	~a	v	v	v	v	~a	~a	v	v	v	v	v	v	v	v	27	3. Rapport
26	~	~	~	~	v	v	v	v	v	v	v	v	v	v	v	v	v	v	v	v	v	v	v	v	v	v	v	v	v	v	v	v	v	v	v	v	v	v	v	v	v	v	v	v	v	v	~	~	~	~		
	v	v	v	v	~a	~a	v	v	v	v	~a	~a	v	v	v	v	~a	~a	v	v	v	v	~a	~a	v	v	v	v	~a	~a	v	v	v	v	~a	~a	v	v	v	v	~a	~a	v	v	v	v	v	v	v	v	25	
24	~	~	~	~	v	v	v	v	v	v	v	v	v	v	v	v	v	v	v	v	v	v	v	v	v	v	v	v	v	v	v	v	v	v	v	v	v	v	v	v	v	v	v	v	v	v	~	~	~	~		
	v	v	v	v	~a	~a	v	v	v	v	~a	~a	v	v	v	v	~a	~a	v	v	v	v	~a	~a	v	v	v	v	~a	~a	v	v	v	v	~a	~a	v	v	v	v	~a	~a	v	v	v	v	v	v	v	v	23	
22	~	~	~	~	v	v	v	v	v	v	v	v	v	v	v	v	v	v	v	v	v	v	v	v	v	v	v	v	v	v	v	v	v	v	v	v	v	v	v	v	v	v	v	v	v	v	~	~	~	~		
	v	v	v	v	v	v	v	~a	~a	v	v	v	v	~a	~a	v	v	v	v	~a	~a	v	v	v	v	~a	~a	v	v	v	v	~a	~a	v	v	v	v	~a	~a	v	v	v	v	~a	~a	v	v	v	v	v	v	v	v	21	
20	~	~	~	~	v	v	v	v	v	v	v	v	v	v	v	v	v	v	v	v	v	v	v	v	v	v	v	v	v	v	v	v	v	v	v	v	v	v	v	v	v	v	v	v	v	v	~	~	~	~		
	v	v	v	v	v	v	v	~a	~a	v	v	v	v	~a	~a	v	v	v	v	~a	~a	v	v	v	v	~a	~a	v	v	v	v	~a	~a	v	v	v	v	~a	~a	v	v	v	v	~a	~a	v	v	v	v	v	v	v	v	19	2. Rapport
18	~	~	~	~	v	v	v	v	v	v	v	v	v	v	v	v	v	v	v	v	v	v	v	v	v	v	v	v	v	v	v	v	v	v	v	v	v	v	v	v	v	v	v	v	v	v	~	~	~	~		
	v	v	v	v	~a	~a	v	v	v	v	~a	~a	v	v	v	v	~a	~a	v	v	v	v	~a	~a	v	v	v	v	~a	~a	v	v	v	v	~a	~a	v	v	v	v	~a	~a	v	v	v	v	v	v	v	v	17	
16	~	~	~	~	v	v	v	v	v	v	v	v	v	v	v	v	v	v	v	v	v	v	v	v	v	v	v	v	v	v	v	v	v	v	v	v	v	v	v	v	v	v	v	v	v	v	~	~	~	~		
	v	v	v	v	~a	~a	v	v	v	v	~a	~a	v	v	v	v	~a	~a	v	v	v	v	~a	~a	v	v	v	v	~a	~a	v	v	v	v	~a	~a	v	v	v	v	~a	~a	v	v	v	v	v	v	v	v	15	
14	~	~	~	~	v	v	v	v	v	v	v	v	v	v	v	v	v	v	v	v	v	v	v	v	v	v	v	v	v	v	v	v	v	v	v	v	v	v	v	v	v	v	v	v	v	v	~	~	~	~		
	v	v	v	v	v	v	v	~a	~a	v	v	v	v	~a	~a	v	v	v	v	~a	~a	v	v	v	v	~a	~a	v	v	v	v	~a	~a	v	v	v	v	~a	~a	v	v	v	v	~a	~a	v	v	v	v	v	v	v	v	13	
12	~	~	~	~	v	v	v	v	v	v	v	v	v	v	v	v	v	v	v	v	v	v	v	v	v	v	v	v	v	v	v	v	v	v	v	v	v	v	v	v	v	v	v	v	v	v	~	~	~	~		
	v	v	v	v	v	v	v	~a	~a	v	v	v	v	~a	~a	v	v	v	v	~a	~a	v	v	v	v	~a	~a	v	v	v	v	~a	~a	v	v	v	v	~a	~a	v	v	v	v	~a	~a	v	v	v	v	v	v	v	v	11	1. Rapport
10	~	~	~	~	v	v	v	v	v	v	v	v	v	v	v	v	v	v	v	v	v	v	v	v	v	v	v	v	v	v	v	v	v	v	v	v	v	v	v	v	v	v	v	v	v	v	~	~	~	~		
	v	v	v	v	~a	~a	v	v	v	v	~a	~a	v	v	v	v	~a	~a	v	v	v	v	~a	~a	v	v	v	v	~a	~a	v	v	v	v	~a	~a	v	v	v	v	~a	~a	v	v	v	v	v	v	v	v	9	
8	~	~	~	~	v	v	v	v	v	v	v	v	v	v	v	v	v	v	v	v	v	v	v	v	v	v	v	v	v	v	v	v	v	v	v	v	v	v	v	v	v	v	v	v	v	v	~	~	~	~		
	v	v	v	v	~a	~a	v	v	v	v	~a	~a	v	v	v	v	~a	~a	v	v	v	v	~a	~a	v	v	v	v	~a	~a	v	v	v	v	~a	~a	v	v	v	v	~a	~a	v	v	v	v	v	v	v	v	7	
6	~	~	~	~	v	v	v	v	v	v	v	v	v	v	v	v	v	v	v	v	v	v	v	v	v	v	v	v	v	v	v	v	v	v	v	v	v	v	v	v	v	v	v	v	v	v	~	~	~	~		
	v	v	v	v	v	v	v	v	v	v	v	v	v	v	v	v	v	v	v	v	v	v	v	v	v	v	v	v	v	v	v	v	v	v	v	v	v	v	v	v	v	v	v	v	v	v	v	v	v	v	5	
4	~	~	~	~	~	~	~	~	~	~	~	~	~	~	~	~	~	~	~	~	~	~	~	~	~	~	~	~	~	~	~	~	~	~	~	~	~	~	~	~	~	~	~	~	~	~	~	~	~	~		
	v	v	v	v	v	v	v	v	v	v	v	v	v	v	v	v	v	v	v	v	v	v	v	v	v	v	v	v	v	v	v	v	v	v	v	v	v	v	v	v	v	v	v	v	v	v	v	v	v	v	3	Anfang
2	~	~	~	~	~	~	~	~	~	~	~	~	~	~	~	~	~	~	~	~	~	~	~	~	~	~	~	~	~	~	~	~	~	~	~	~	~	~	~	~	~	~	~	~	~	~	~	~	~	~		
	v	v	v	v	v	v	v	v	v	v	v	v	v	v	v	v	v	v	v	v	v	v	v	v	v	v	v	v	v	v	v	v	v	v	v	v	v	v	v	v	v	v	v	v	v	v	v	v	v	v	1	